# سگ و بابا گربه و ننه گربه و مرغ

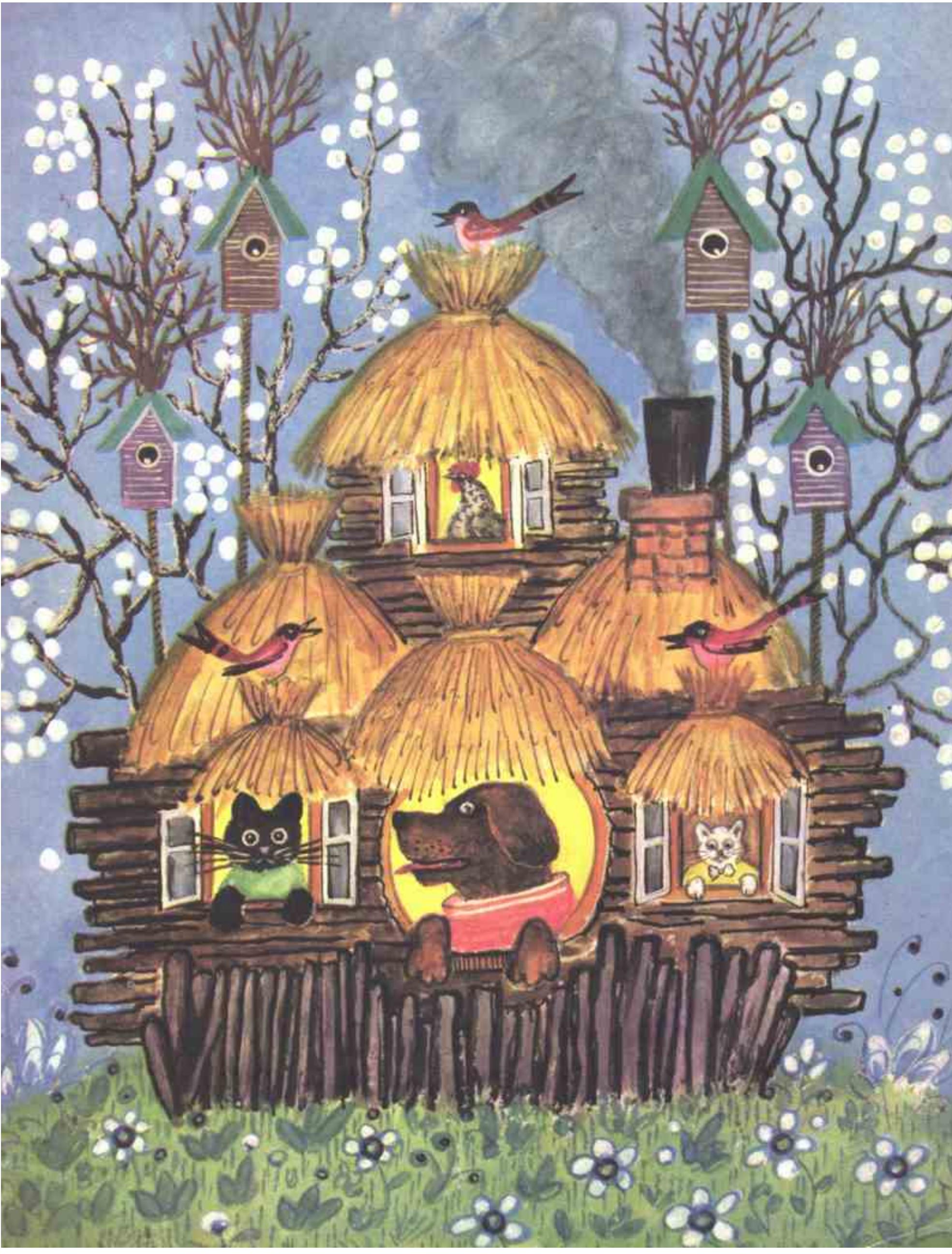

۱۵
۳۶۱۵ س
۲.۵

# سگ و یا گربه
# و نه گربه
# و مرغ

شورای کتاب کودک
کتابخانه تحقیقاتی
۱۳۴۱

کتابخانه تحقیقاتی شورای کتاب کودک
تاریخ ۸۲/۲/۲۱
شماره ثبت ۲۱۷۷۸
نسخه ۲

بنگاه نشریات پروگرس مسکو

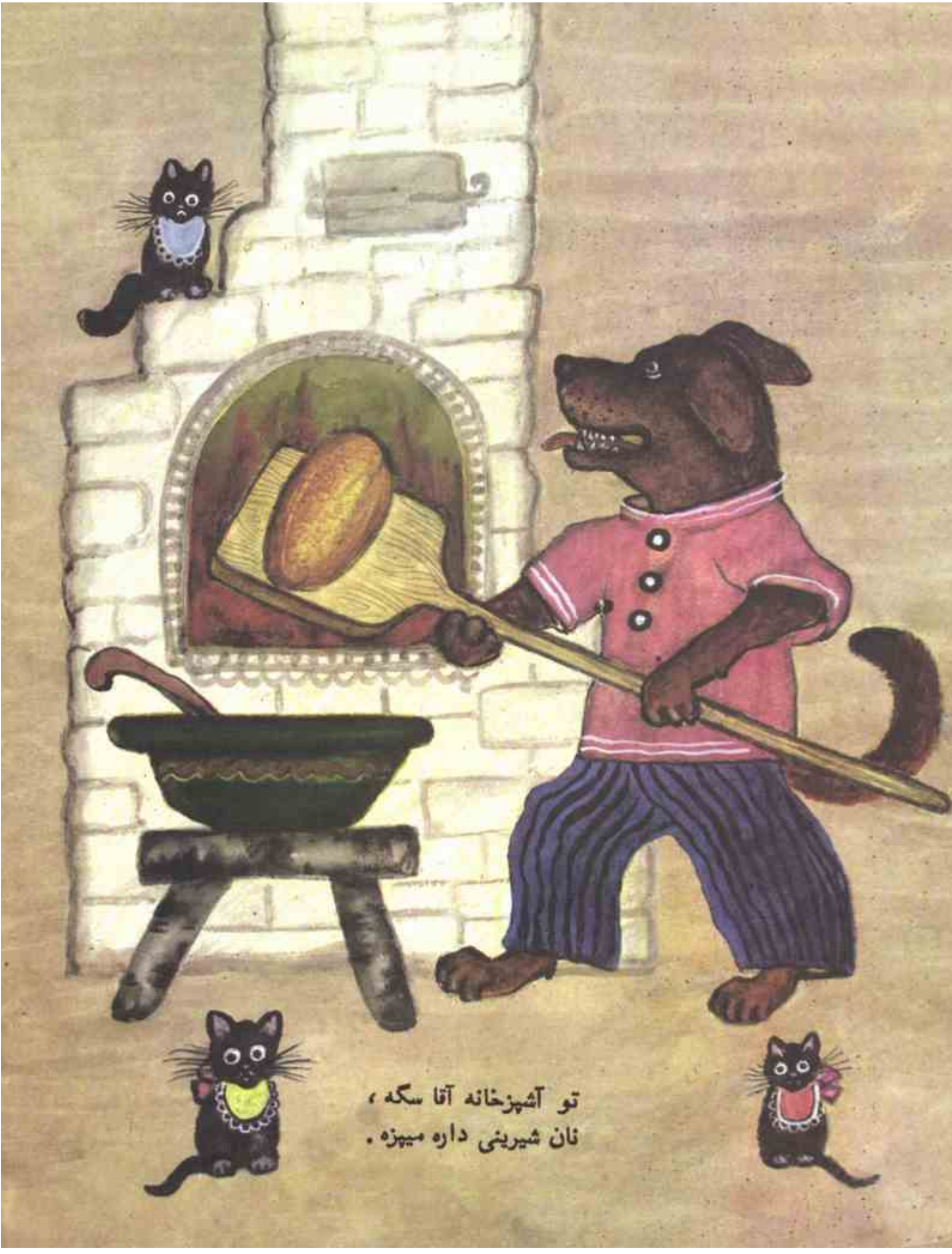

تو آشپزخانه آقا سگه ،
نان شیرینی داره میپزه .

بابا گربه در آن گوشه ،
توی هاون نان میکوبه .

گربه ننه روی پنجره ،

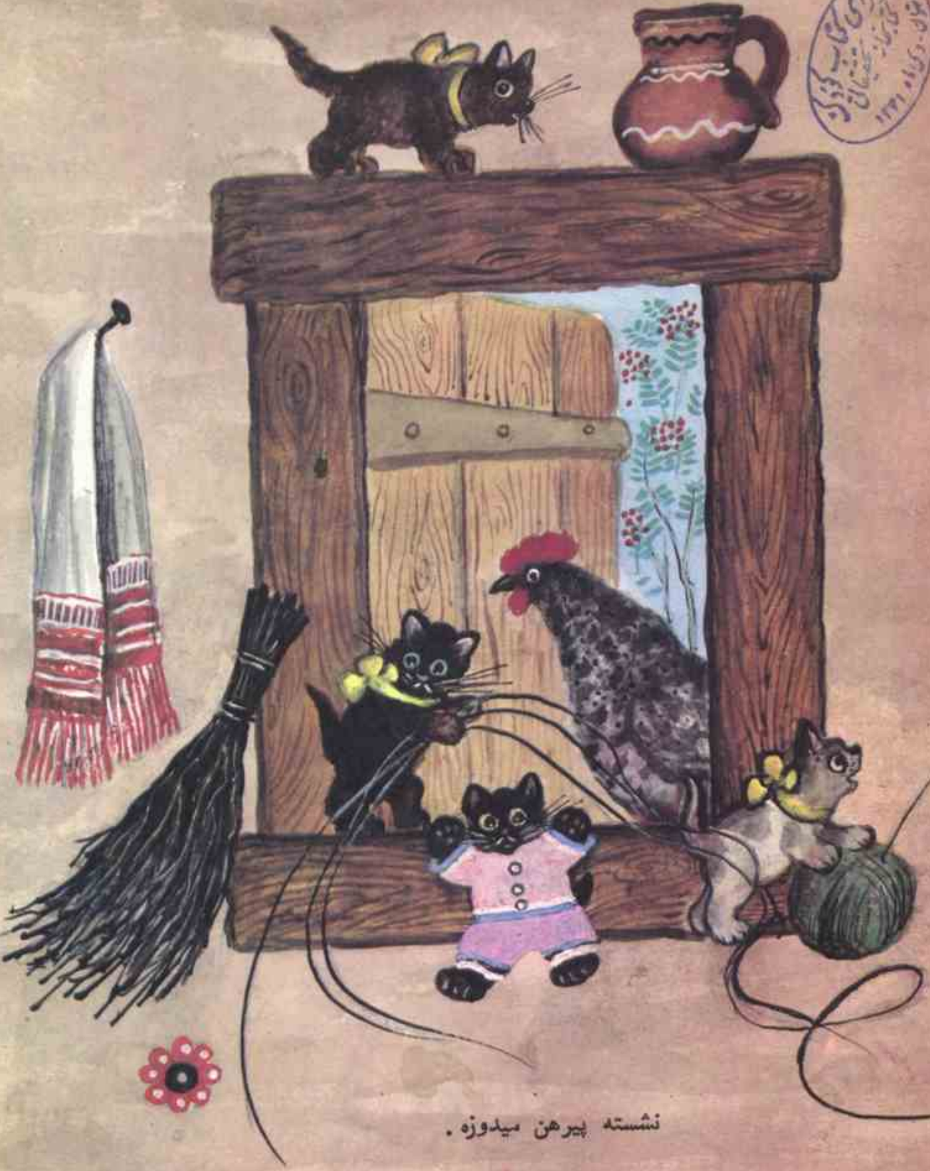

نشسته پیرهن میدوزه .

مُرغ چکمه پوش ،
خانه میرویه .

خانه را که روفت ،
جارو را انداخت .

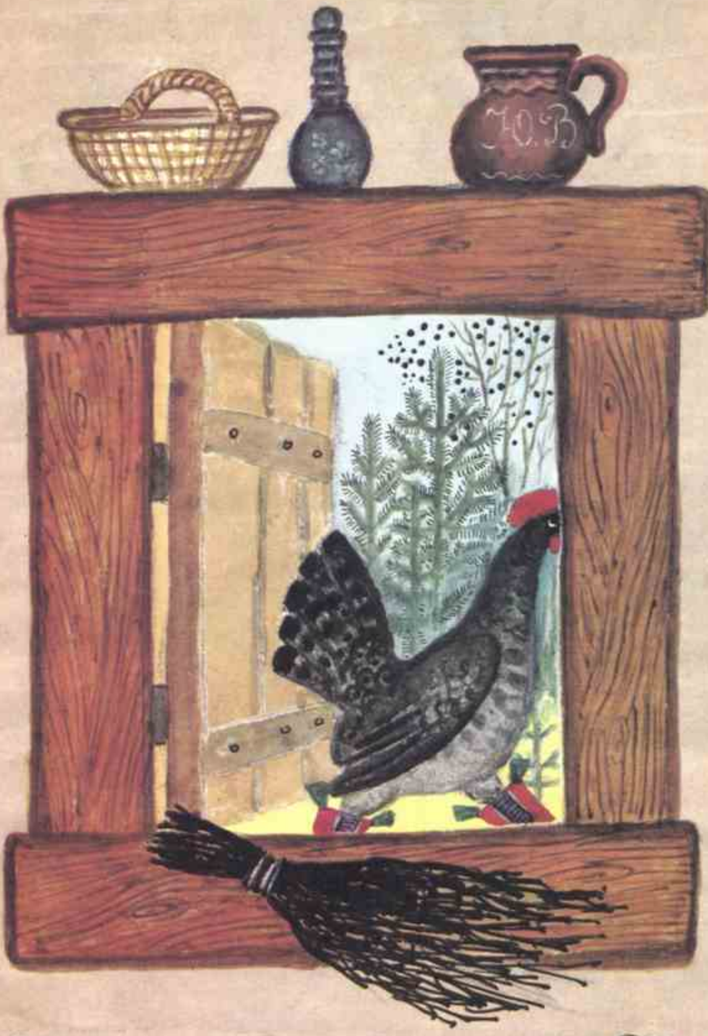


توی انبار زیر درگاه
جارو را آنجا یک پهلو گذاشت .

چاپ اتحاد شوروی

СОБАКА, КОТ, КОШКА И КУРОЧКА

Русская народная песенка

*(на персидском языке)*

C $\frac{70801\text{-}500}{014(01)\text{-}76}$ 949-74

دا
٦١٧٧س
ن ٢٠